EUROPÄISCHE TAGE DES KUNSTHANDWERKS

# EINBLICKE

**Vom 9. bis 11. April 2021 finden die Europäischen Tage des Kunsthandwerks statt...**

... Da wir leider aus gegebenem Anlass unseren **AUSBILDUNGSLADEN** nicht öffnen können,
zeigen wir Ihnen hiermit eine kleine Auswahl entstandener Kleidungs- und Schmuckstücke unserer Auszubildenen ...

# Arbeiten von Auszubildenden der Damenmaßschneiderei

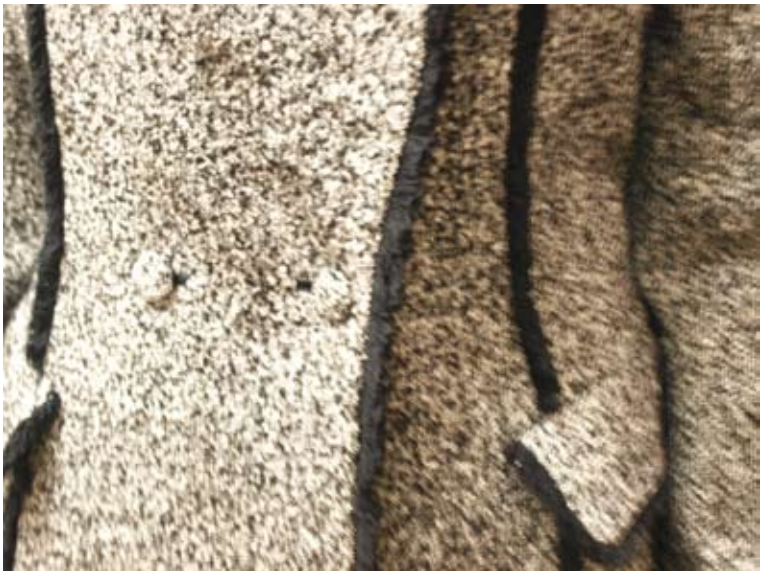

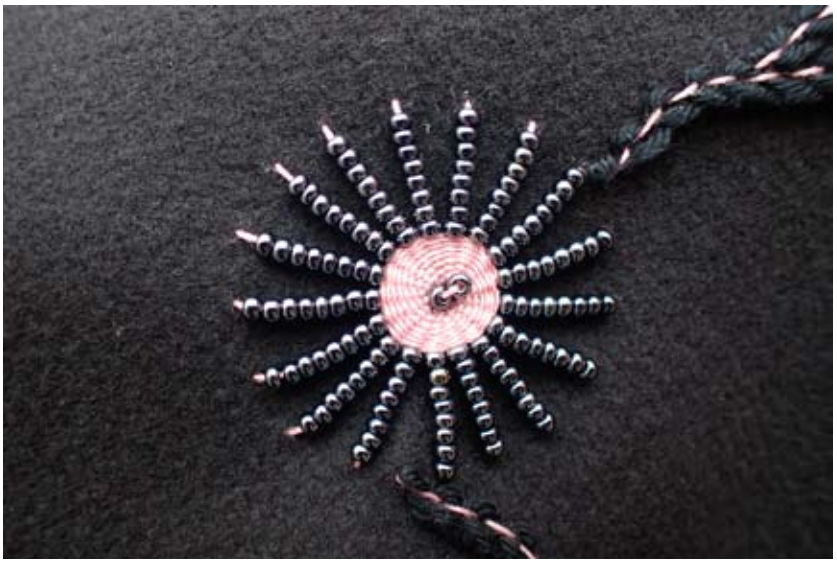

Stickarbeiten

Details

Details

Arbeiten von Auszubildenden der Goldschmiedewerkstatt

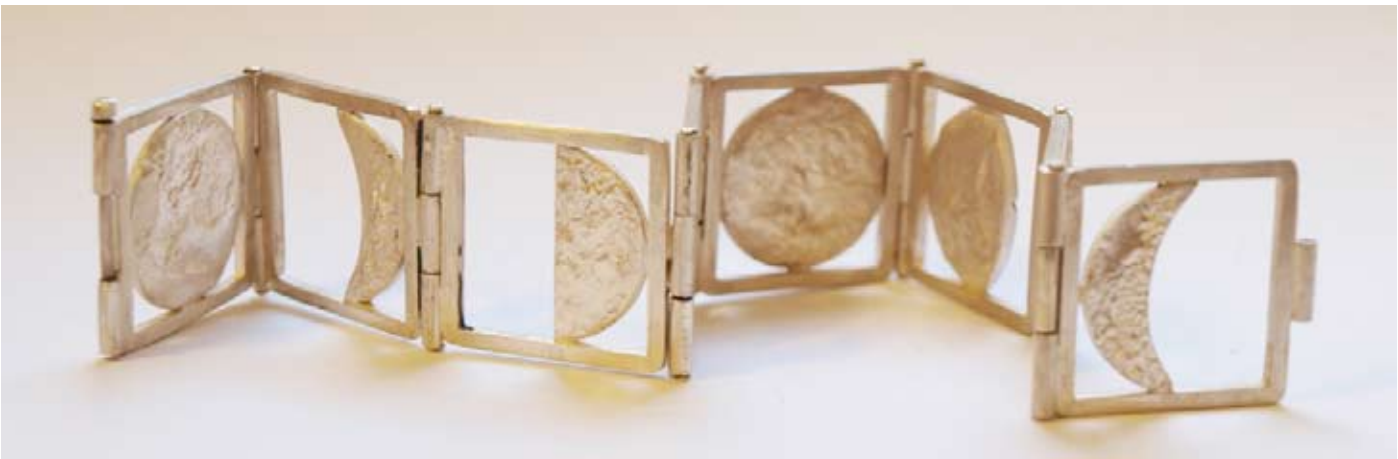

Armschmuck

Ringvariationen

Ohrschmuck

Berliner Inspirationen

Ziselierarbeiten

Traumfänger / Wettbewerbsarbeit

Traumfänger / Wettbewerbsarbeit

Gewerke übergreifendes Projekt:
Sticken und Metall

Wir freuen uns, Sie
hoffentlich bald
in unserem
AUSBILDUNGSLADEN
begrüßen zu können!

www.akc-berlin.de